住宅用火災警報器 RS-SS130R

正面

反面

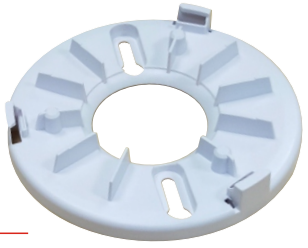

掛架

規格表	
種類	光電式
靈敏度	2種
電池	DC3V（型號：CR123A） 廠牌/Panasonic & Pairdeer
警報音量	85dB/m 以上
操作溫度	0℃~50℃
相對濕度	10%~85% RH
尺寸	120(Dia.)×48.38(HT)mm(±3)

本產品已通過
「財團法人中華民國消防技術顧問基金會」
型式認可編號：RD-B10903

功能說明

- ◎ 使用光電式感測技術，無輻射、無污染，使用安全
- ◎ 具弱電警示功能
- ◎ 安裝簡易
- ◎ 感測元件5年壽命保證
- ◎ 符合國內住宅用火災警報器認可基準
- ◎ 電池在正常使用狀況下具3年使用壽命
- ◎ 在電池電壓不足時，此時蜂鳴器每分鐘發出低電壓警報一聲，能持續警示72小時以上
- ◎ 安裝位置：客廳、起居室、餐廳、閣樓及儲物間等
- ◎ 各項功能：待機模式／警報模式／靜音功能／防盜開關功能／故障(錯誤)信號／清潔和低敏度信號／電池電量不足警告信號／壽命週期結束信號

規格如有變動恕不另行通知，以現有產品為主